dimax

INTERRUPTOR SMART DE PARED

Notas antes de la instalación

1. Wi-Fi solo admite una red de 2,4 GHz (IEEE802.11 b/g/n)
2.Cable neutro opcional.
3. Se requieren conocimientos o experiencia básicos en cableado eléctrico, o por favor consultar a un electricista profesional
4.Nunca conecte el cable neutro a ningún cable de interruptor.
5.El botón ON/OFF también se puede utilizar como botón de reinicio, manténgalo presionado para reiniciar su interruptor inteligente a los valores predeterminados de fábrica. Sólo haz esto si estás seguro quieres borrar todas tus configuraciones
6. Aplicable únicamente a lámparas de control, no recomendado como otros disyuntores eléctricos.

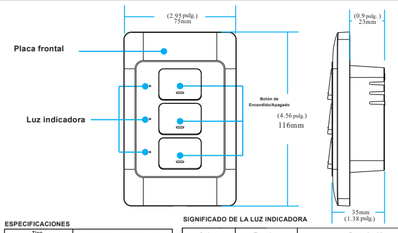

ESPECIFICACIONES

Tipo	Interruptor de pared inteligente
Modelo	KS-811
Modo de fuente de alimentación	Neutro+cable de alta tensión o un solo cable
Corriente nominal	10A (máx.)
Tensión nominal	CA 100-240 V~, 50/60 Hz.
Potencia de carga	Lámpara LED: 300W; Lámpara CLF: 60W; Lámpara INC: 150W; 600 W
Frecuencia inalámbrica	2,4 GHz
Estándar inalámbrico	IEEE802.11 b/g/n
Tamaño del producto	116*75*35MM

SIGNIFICADO DE LA LUZ INDICADORA

Color	Estado	Descripción
Azul	Parpadea rápidamente	Listo para la conexión (solo modo predeterminado)
Azul	Parpadea lentamente (1 vez cada 3 Seg)	Listo para la conexión (Solo modo APP)
Incoloro	Apagado	Apagar la luz
Azul	Encendido	Enciende la luz.
Azul	Parpadeo lentamente	Sin Internet

- Utilice un destornillador pequeño para abrir la tapa desde la muesca.

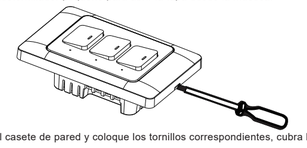

- Cargue el casete de pared y coloque los tornillos correspondientes, cubra la placa frontal

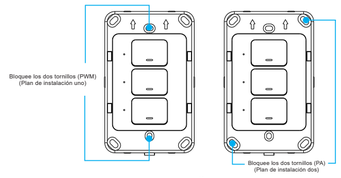

Guía de Instalación

Paso 1

Apague el disyuntor

Encuentra el control de tu luz en tu circuito disyuntor y apáguelo, luego asegúrese la energía se corta al accionar el interruptor unas pocas veces.

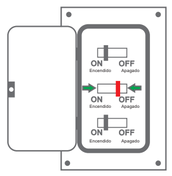

Paso 2

Encontrar el cable neutro

En el casete de la pared, busca uno o más Cables azules asegurados con una tuerca para cables. ¿Tú tienes cable neutro?

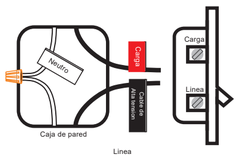

⚠ Si no puede encontrar el cable neutro cambie otro casete de pared. Para encontrar un cable neutro, si realmente no puedes encontrarlo. un cable neutro en su casete de pared. Porfavor siga el paso 4 de conexion de un solo cable

Paso 4. Instale el interruptor

Utilice tuercas para cables para conectar los cables del interruptor a los cables de su hogar, siguiendo el diagrama. Tenga cuidado de hacer coincidir la línea y los cables de carga. Luego retire las pegatinas, atornille el interruptor. en la pared. Y coloque la placa frontal.

Si tiene un cable Vivo+Neutro, siga las instrucciones de cableado a continuación

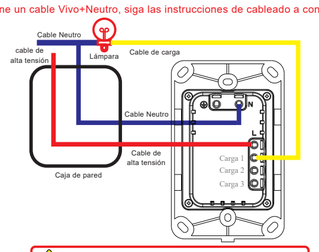

⚠ Aviso de seguridad:
Cortar la energía antes de la instalación.

Si tiene un solo cable con corriente, siga las instrucciones de cableado a continuación

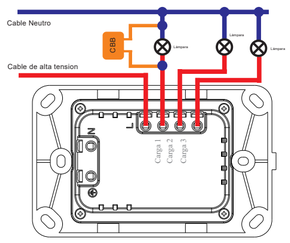

⚠ Aviso de seguridad:
Cortar la energía antes de la instalación.
No necesita cable neutro
Si las luces parpadean, conecte el condensador CBB en ambos extremos de la primera carga.

Paso 5

Encienda el disyuntor

Encienda la alimentación de su interruptor desde el disyuntor. Presione el interruptor unos cuantos veces para asegurarse de que funciona

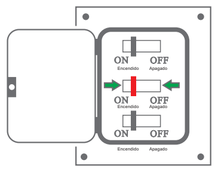

Paso 6

Verifique la luz de Red

Toque SIGUIENTE cuando la luz indicadora de Red parpadea
La luz indicadora parpadea rápidamente
(2 veces por segundo)

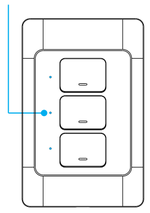

Instale la aplicación "Smart Life"

Paso A. Descubra la aplicación "Smart Life" en la tienda de aplicaciones de Apple, Google Play o escanee el QR. a continuación e instálelo.

Descargar en la App Store
GET IT ON Google Play

La aplicación gratuita "Smart Life" es compatible con dispositivos móviles compatibles con IOS8.0 anterior Android 4.4 superior
Paso B. Ingrese a la interfaz de registro, ingrese la dirección de correo electrónico/número de teléfono para obtener el código de verificación para registrar una cuenta. Simplemente inicie sesión si ya tiene una cuenta de vida inteligente.

Paso C: agregue el Smart Switch a la aplicación Smart Life Nota: Esto solo admite redes 2.4G y no funciona con redes 5G. Verifique si su red doméstica es 2.4G y asegúrese de que su teléfono haya sido Conectado al enrutador WiFi 2,4G.

(1) Toque el botón +" en la esquina superior derecha para agregar dispositivo, toque "Interruptor de pared" para ingresar a la página siguiente

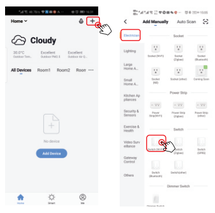

Modo predeterminado (recomendado)
Modo de enlace Bluetooth (es necesario activar la función Bluetooth del teléfono)

La luz indicadora parpadea rápidamente (2 veces por segundo)

Paso 2. Asegúrate de que el indicador parpadee rápidamente. De lo contrario, mantenga presionado el botón ON/OFF durante 7 a 10 segundos para restablecer.

Paso 1. Función Bluetooth: enciende el Los telefonos

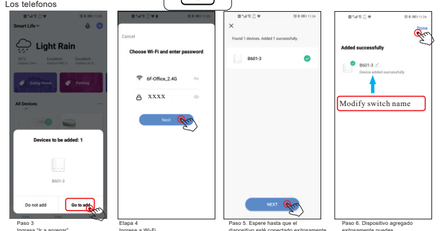

Paso 3
Ingresa "Ir a agregar"
Si esta interfaz no aparece, por favor actualiza la APP

Etapa 4
Ingrese a Wi-Fi contraseña para unirte a tu red

Paso 5. Espere hasta que el dispositivo esté conectado exitosamente

Paso 6. Dispositivo agregado exitosamente puedes modificar el nombre del dispositivo

Modo predeterminado (recomendado)

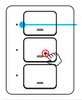

La luz indicadora parpadea rápidamente (2 veces por segundo)

Paso 1.Asegúrese de que el indicador parpadee rápidamente; de lo contrario, mantenga presionado el botón Botón ON/OFF durante 7 -10 segundos para restablecer

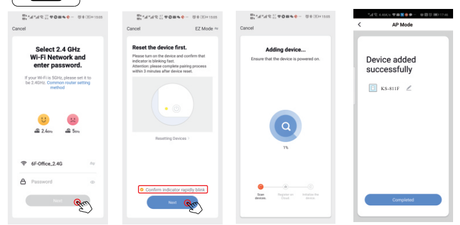

Paso 2
Ingrese la contraseña de Wi-Fi para unirse a su red

Paso 3 Encienda el dispositivo y confirmar

Paso 4. Espere hasta que el dispositivo esté conectado exitosamente

Paso 5 Dispositivo agregado exitosamente puedes modificar el nombre del dispositivo.

Modo AP (alternativo)

La luz indicadora parpadea lentamente (1 vez cada 3 segundos)

Paso 1. Cuando el indicador parpadee rápidamente, presione y mantenga presionado el botón ON/OFF durante otros 7-10 segundos. el indicador parpadeará lentamente.

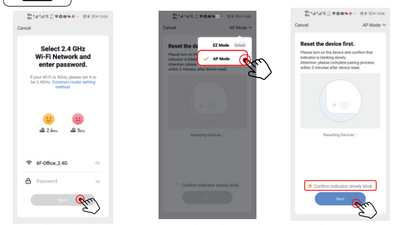

Paso 2 Paso 3 Paso 4

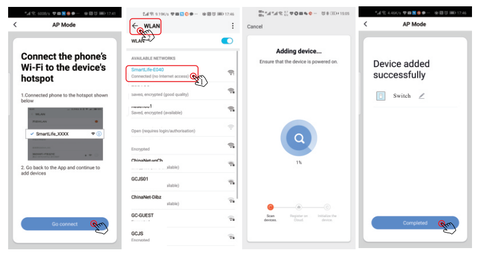

Paso 5 Paso 6 Paso 7 Paso 8

Paso D: Asigne un nombre al interruptor y toque Completado". encontrarás el dispositivo que tienes
El nombre se muestra en la página de inicio de la aplicación. Toque el dispositivo para ingresar a la página de configuración.
Nota: El nombre que le dé al dispositivo será el nombre para el control por voz en Amazon Alexa.
o Google Home más tarde. Por ejemplo, el dispositivo se denomina "Switch" en esta guía del usuario.

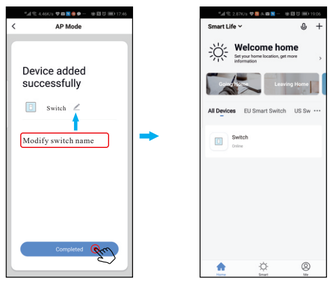

Introducción a la interfaz de operación de la aplicación

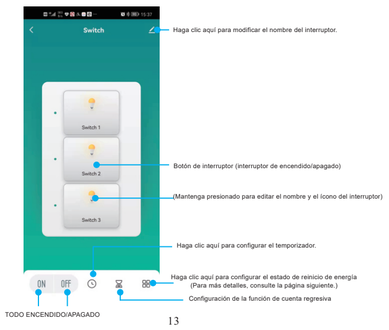

Configuración del estado de reinicio

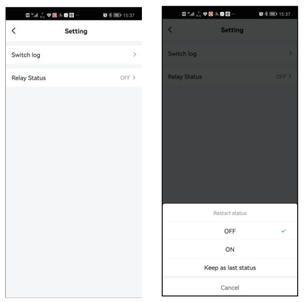

Paso 1 Paso 2

Si desea conectarse al control de Amazon Alexa, Google Home, siga las instrucciones
Instrucciones para encontrar la guía en la aplicación.
(Aquí están los videos coincidentes y los pasos detallados)

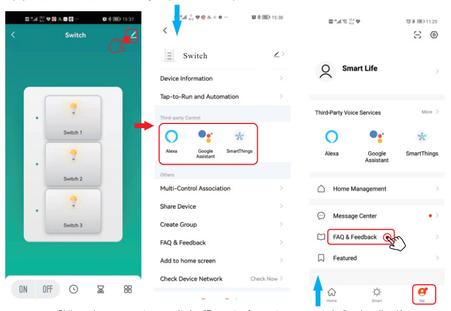

Si tiene alguna pregunta, consulte las "Preguntas frecuentes y comentarios" en la aplicación. tal vez puedas encontrar una solución